

GRUNDRISS UNTERGESCHOSS
WOHNNUTZFLÄCHE UG: 77,85 m²

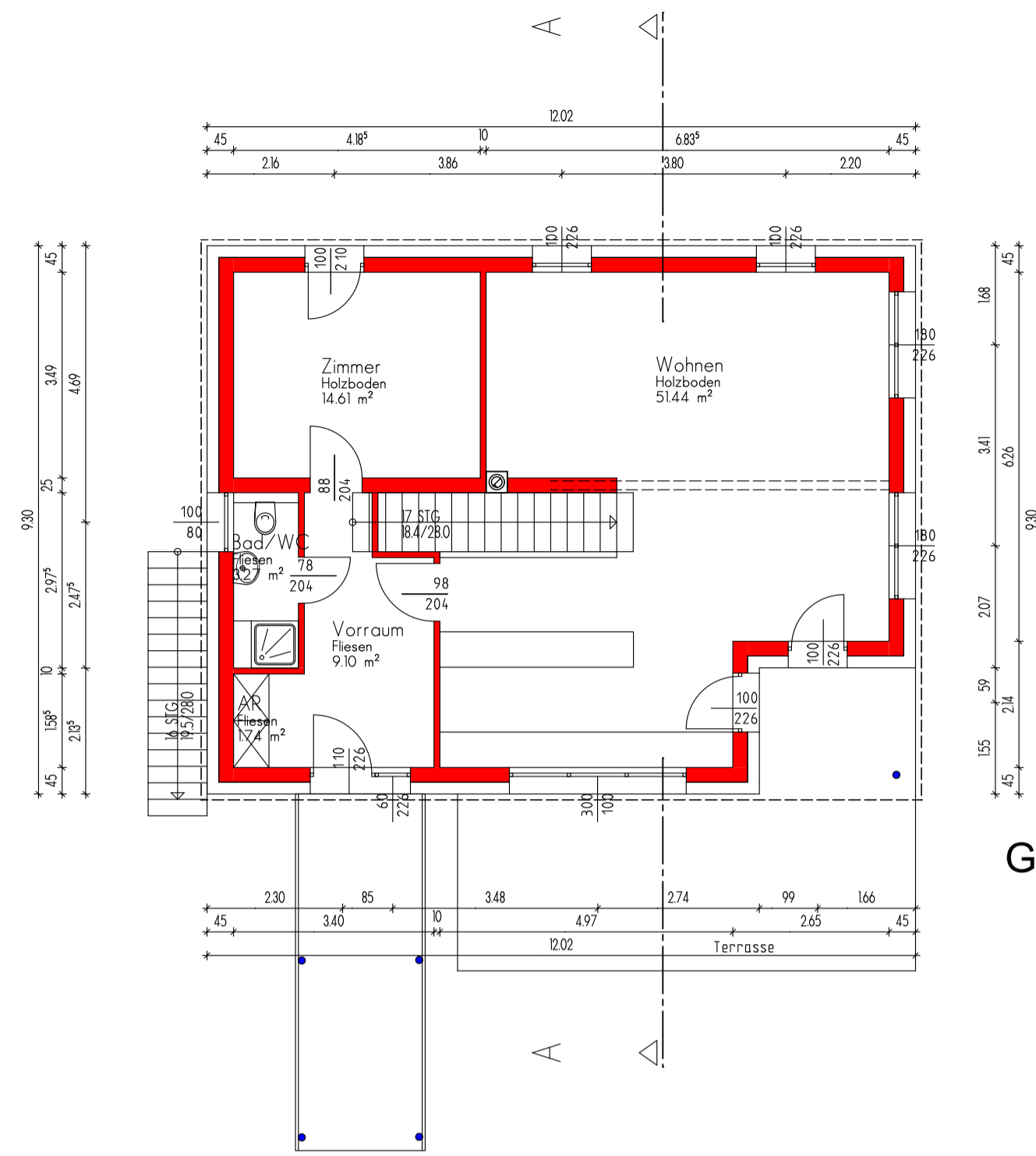

GRUNDRISS ERDGESCHOSS
WOHNNUTZFLÄCHE EG: 80,16 m²
GESAMTWOHNNUTZFLÄCHE: 158,01 m²

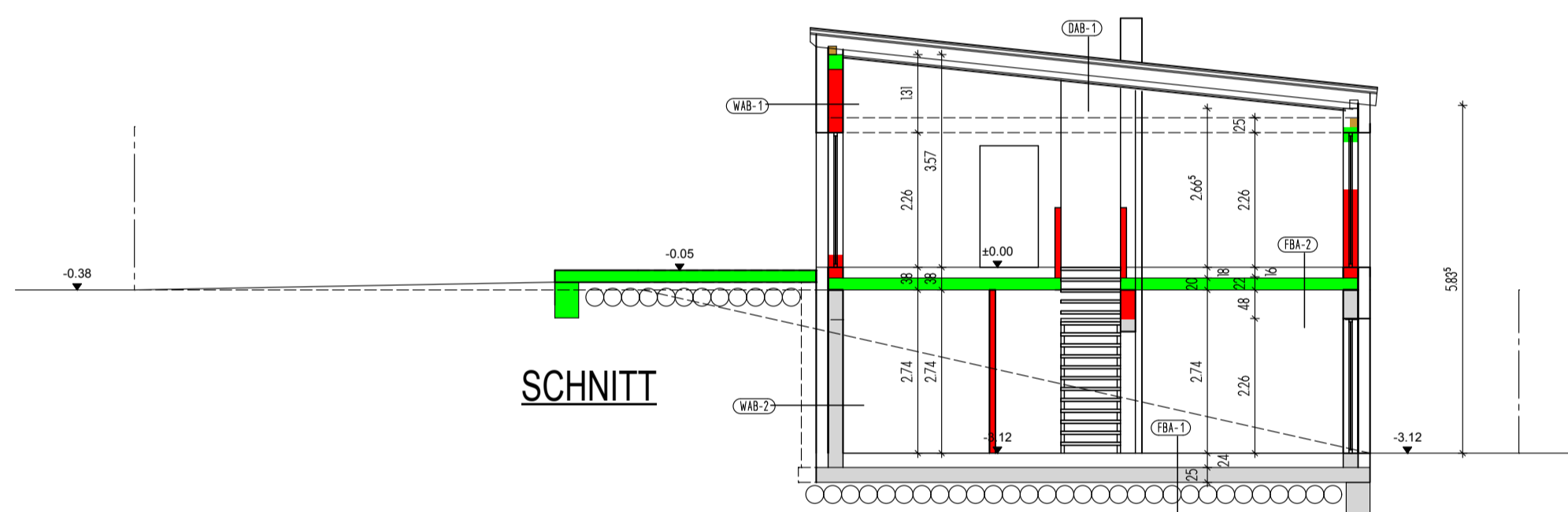
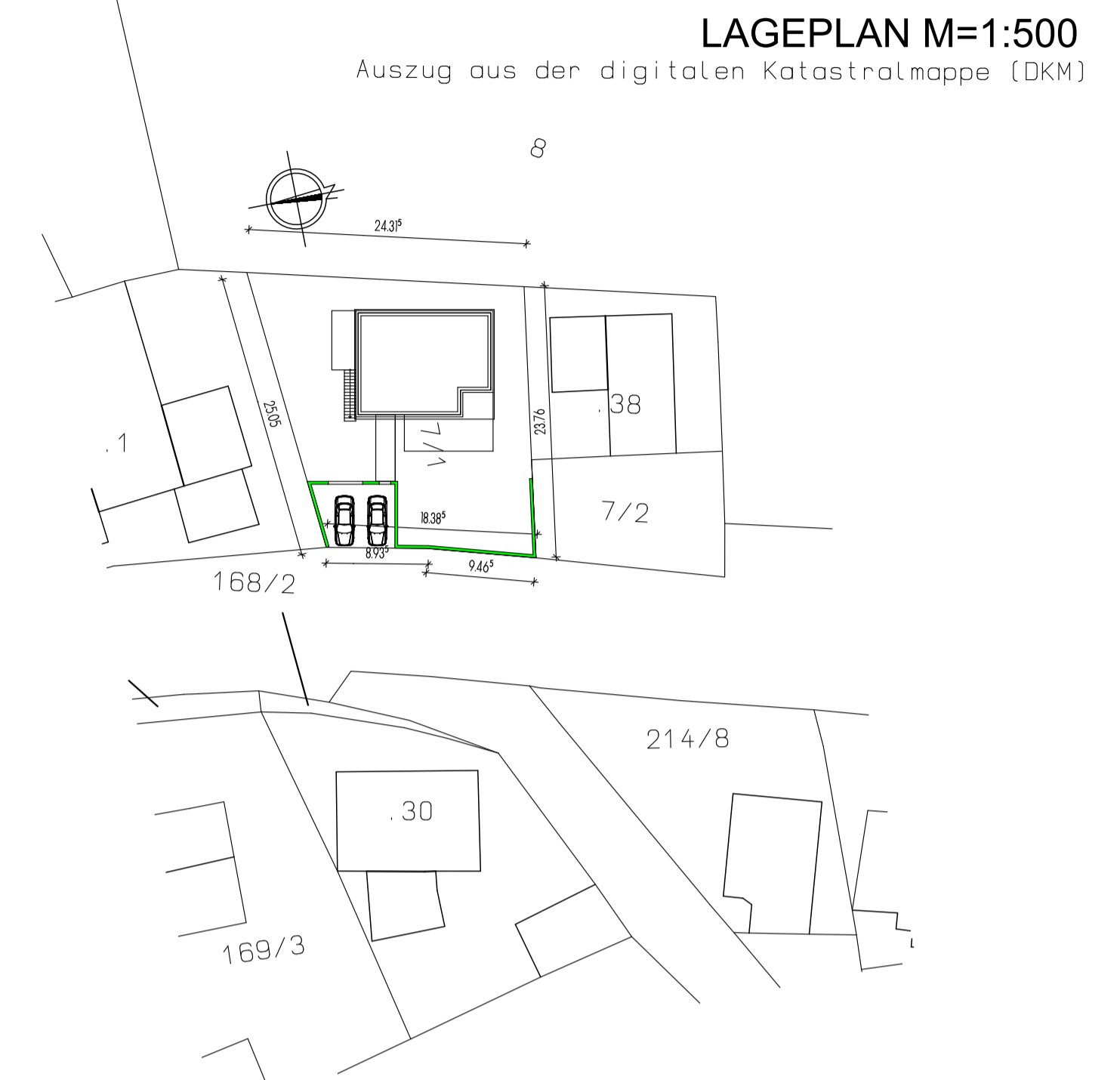

AUFBAUTEN

- DAB-1 DACH**
 - DACHHAUT (BLECHDACH) 3,0cm
 - LÄTUNG 3/5 5,0cm
 - KONVEKTATION 5/5
 - Dachstuhlgebäude
 - SCHÄLUNG 2,4cm
 - Sperrschicht 20,0cm
 - da+u WD 10,0cm
 - Leitung/WD 10,0cm
 - Dampfsperre 2,4cm
 - GK Feuerschutzpl. 1,5cm
- FBA-1 FUSSBODEN UG**
U=0,30W/m²K
 - BODENBELAG 2,0cm
 - ESTRICH 6,0cm
 - FÜLLE 16,0cm
 - STB-PLATTE 25,0cm
- WAB-1 AUSSENWAND**
 - VOLLWÄRMESCHUTZFASSADE 20,0cm
 - HEBELDIEGEL 25,0cm
 - INNERPUTZ 1,5cm
- WAB-2 Keller erdantliegend**
 - EXTR. POLYSTYROL 20cm
 - STABILEITUNGSWAND 25,0cm
 - INNERPUTZ 1,5cm
- WAB-3 ZWISCHENWAND**
 - PUTZ 1,5cm
 - ZWISCHENWANDZIEGEL 10,0cm
 - PUTZ 1,5cm

EINFRIEDUNG

LEGENDE

- NEUBAU
- STAHLBETON
- HOCHLOCHZIEGEL
- ABBRUCH
- STAMPFBETON
- WÄRMEDÄMMUNG
- BESTAND
- HOLZ
- STAHL

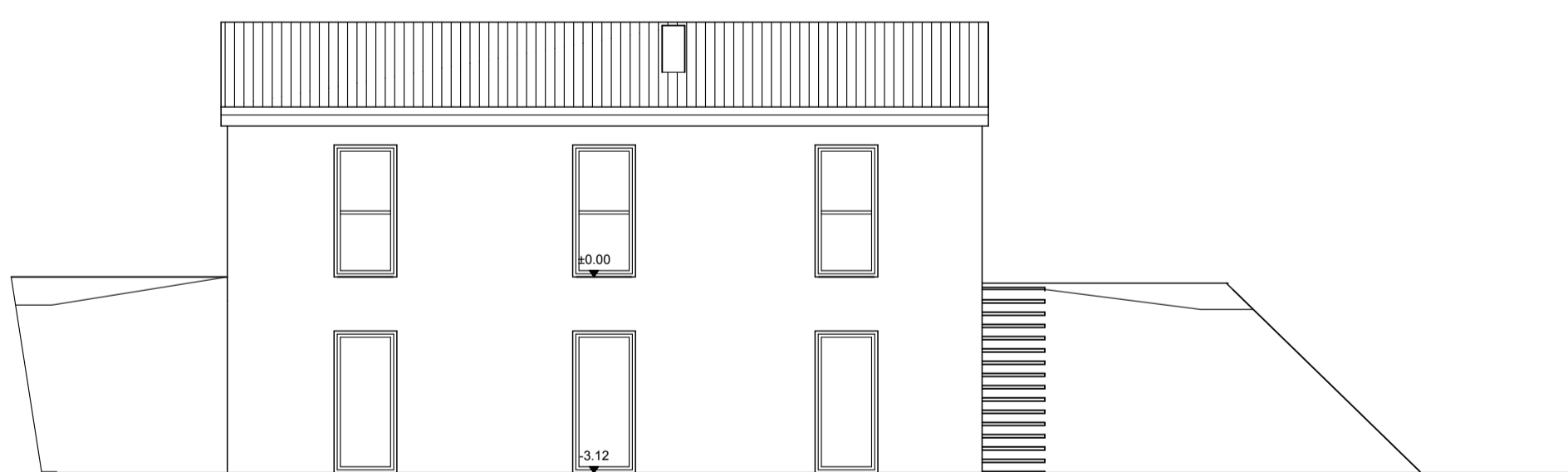

OSTANSICHT

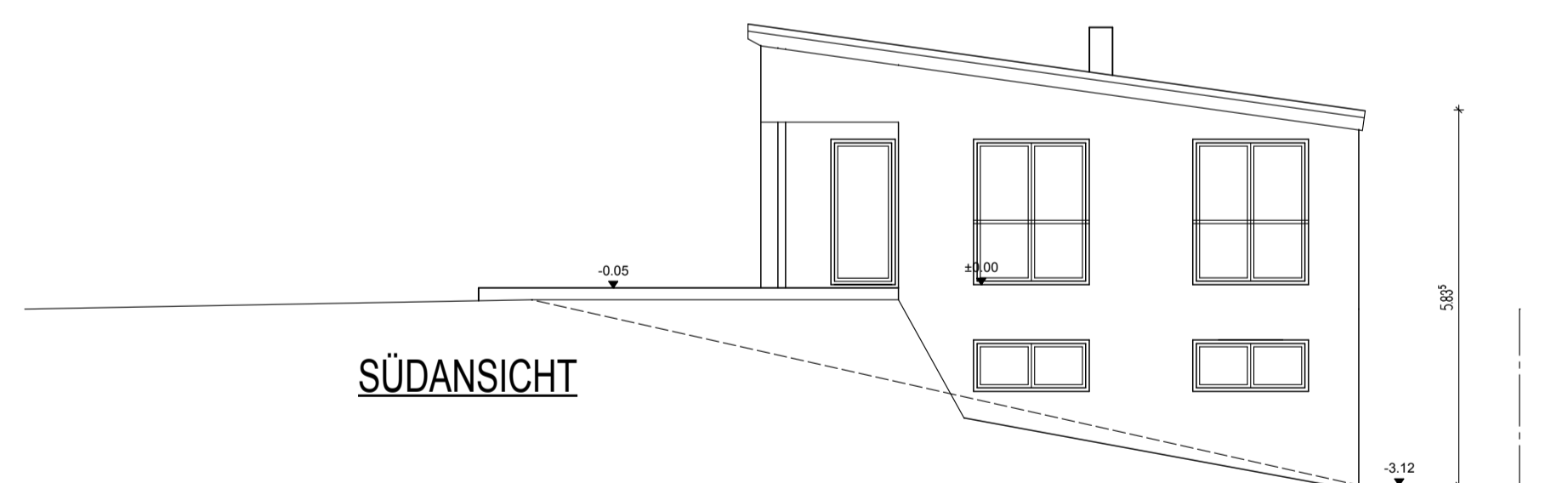

SÜDANSICHT

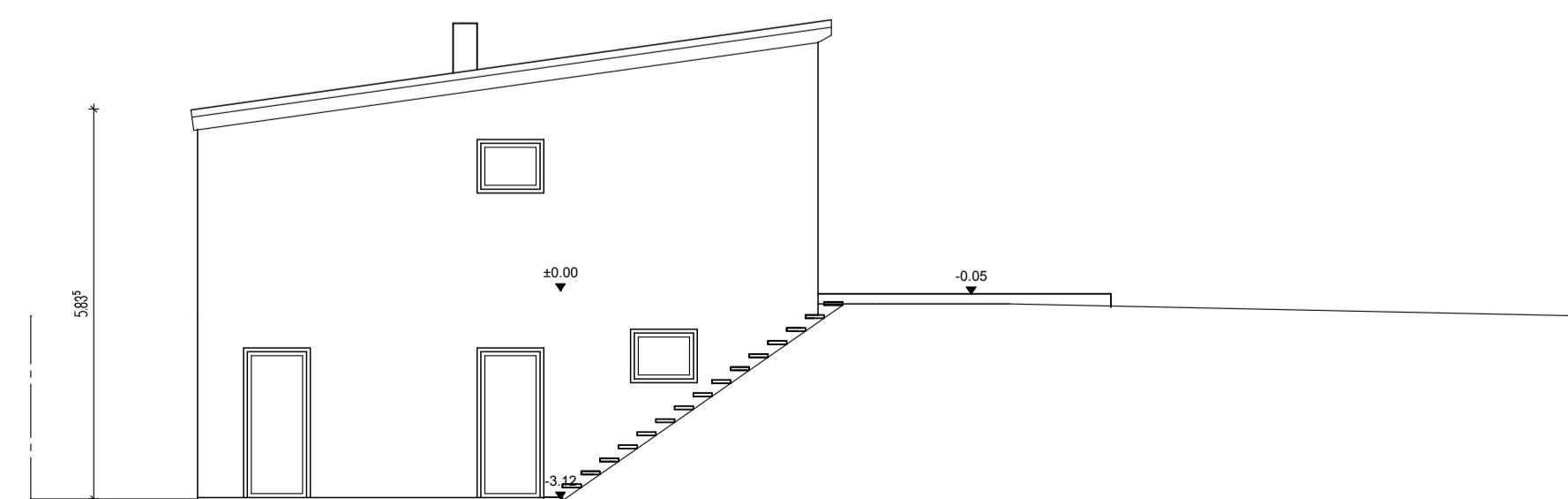

NORDANSICHT

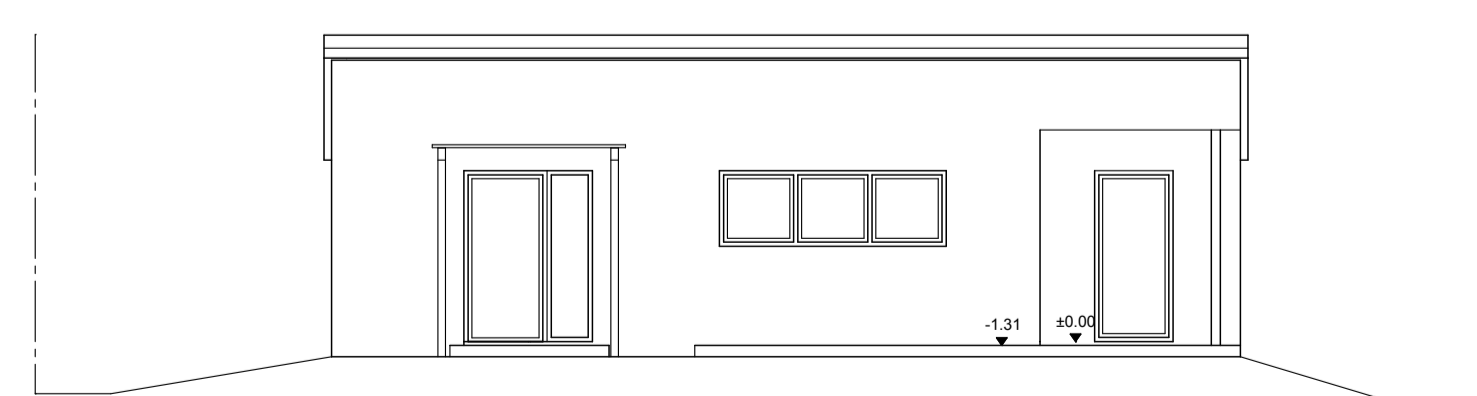

WESTANSICHT

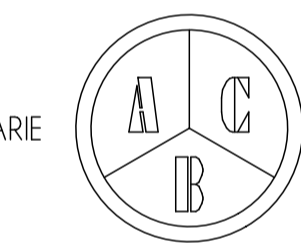

EINREICHPLAN

BAUVORHABEN

ANSUCHEN UM BAUBEHÖRDLICHE BEWILLIGUNG
FÜR DIE ERRICHTUNG EINES WOHNGHAUSES AUF BESTEHENDEM UNTERGESCHOSS
SAMT EINFRIEDUNG UND PKW-ABSTELLPLATZ
IN DER KG HÖRFARTH.

EZ.	GST. 7/1	KG- 12159 HÖRFARTH
BAUWERBER GRUNDEIGENTUMER		BAUFÜHRER
DI KERSTIN HÄIDINGER MITTERWEG 44 3500 KREMS		BEHÖRDE
P L A N V E R F A S S E R		

BAUMEISTER
DIPL.ING. ARCH. KERSTIN HÄIDINGER
3500 KREMS - MITTERWEG 44
T: 02732/75596 - F: 02732/75596-4

PLANINHALT	GRUNDRISS-SCHNITT-ANSICHTEN-LAGEPLAN
M = 1:100/1:500	PLANNR/E/168-07/01 Krems, am 2.12.2007